

UBIRAJARA

PLANTA PLANIMÉTRICA

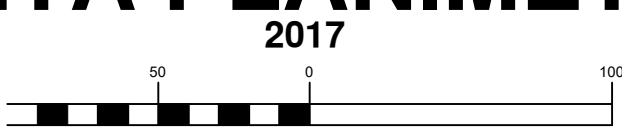

ÁREA DE PAVIMENTAÇÃO
A = 6.965,11 m²

TACHA BIDIRECIONAL
125 UNIDADES

TACHA MONODIRECIONAL
250 UNIDADES

FAIXA CONTÍNUA AMARELA
1.000 METROS

FAIXA CONTÍNUA BRANCA
1.000 METROS



		LOCALIZAÇÃO		FOLHA
				01/01
ASSUNTO: LOCALIZAÇÃO - PAVIMENTAÇÃO ASFÁLTICA				
PROPRIETÁRIO: PREFEITURA MUNICIPAL DE UBIRAJARA				
ENDEREÇO: ESTRADA MUNICIPAL URJ-040				
MUNICÍPIO: UBIRAJARA - SP CEP: 17440-000				
SITUAÇÃO: SEM ESCALA		DECLARO QUE A APROVAÇÃO DO PROJETO NÃO IMPLICA NO RECONHECIMENTO POR PARTE DA PREFEITURA DO DIREITO DE PROPRIEDADE DO LOTE, NEM EXIME O PROJETISTA DE SUA RESPONSABILIDADE SOBRE O MESMO.		
PROJETO: ÁREA DE PAVIMENTAÇÃO		PROPRIETÁRIO: PREFEITURA MUNICIPAL ADRIANA BOCARDI ALLEGRETTI		
		RESPONSÁVEL TÉCNICO: JONATHAN KURT OSWALD KIRSCHNER Engenheiro Civil CREA - 507065141		
ESCALA: INDICADAS	DATA:	---	---	DESENHO:
APPROVAÇÃO				